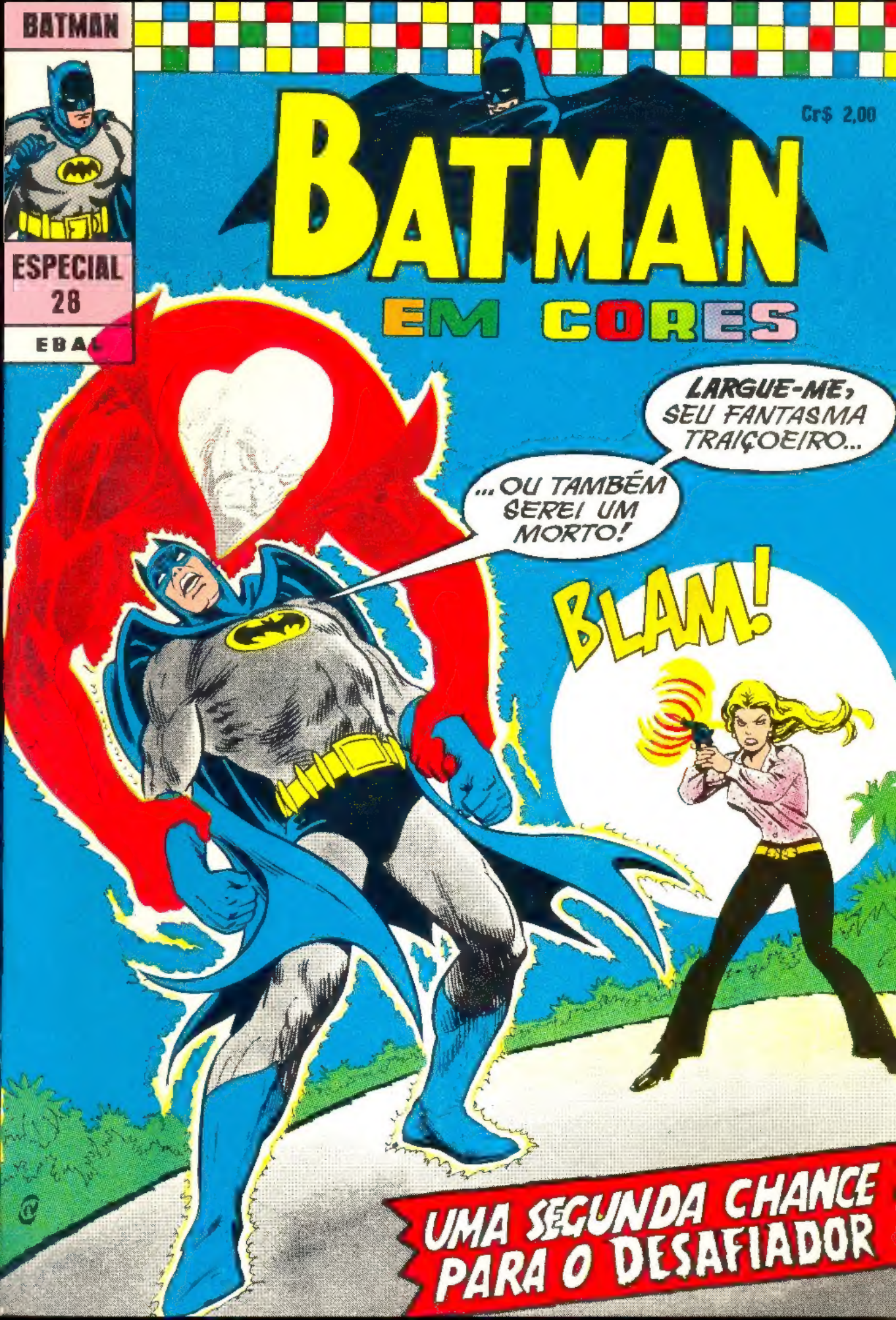

BATMAN

ESPECIAL 28

EBAL

Cr$ 2,00

BATMAN EM CORES

LARGUE-ME, SEU FANTASMA TRAIÇOEIRO...

...OU TAMBÉM SEREI UM MORTO!

BLAM!

UMA SEGUNDA CHANCE PARA O DESAFIADOR

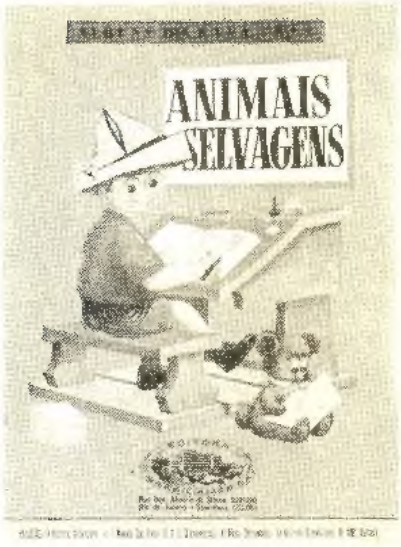

CONVERSA COM O LEITOR

HÁ uma certa fase na vida da criança em que nada se consegue ensiná-la, a não ser que a professora ou os pais lhes dêem uma dose de recreação correspondente. Na verdade, o intervalo que as escolas dão entre as aulas chega a ser mesmo a mais forte razão pela qual a criança aceita ir à escola sem criar maiores problemas. Como os educadores modernos estão cansados de explicar que a criança só quer mesmo brincar e divertir-se com movimentos, sons e cores, houve algumas pessoas que pegaram isso: os fabricantes de brinquedos. E hoje é enorme a coleção de brinquedos perfeitos, que só faltam falar — as bonecas até mesmo ousam balbuciar... — de tantas coisas que lhes foram acrescentadas para sua maior perfeição.

Pegue os seis *Álbuns do Xaxá*. Veja só a infinidade de animais selvagens, aves, animais domésticos, números e letras que você tem em sua frente. (Aqui é preciso dizer que isso não é só pra criança...) Primeiro aparecem figuras coloridas. Do outro lado de cada página, as figuras aparecem em branco. É só você pegar uma caixinha de lápis de cor — alguns preferem pincéis e tintas — e sair colorindo. As cores podem ser usadas à vontade. Se um menino nunca viu um gato vermelho, mas quer saber como ele fica, pode usar a cor vermelha... e assim por diante.

Se as crianças, inquietas como são, logo se cansarem de colorir, estarão tão entusiasmadas com o fruto de seu trabalho, que se porão logo a examiná-lo e a pensar nas figuras que vêem. E vão querer saber onde vive o rinoceronte, como se formam nomes com as letras, ou como se trabalha com os números. Aí, pode entrar o educador, ou o pai corujão. Mas, muito de leve. Sempre que perguntado, ele deverá responder à criança na medida de sua curiosidade, ou só um pouquinho mais. Tendo o cuidado de não cansá-la. Com bastante jeito, qualquer adulto poderá ensinar ao filho — e até mesmo aprender — muita coisa.

Aqui pra nós: É preciso mostrarmos aos nossos filhos tudo de bom que não conseguimos aprender na nossa infância. Isso é também uma forma de nos compensarmos pelo tempo perdido.

Agora, surge a questão: Quem vai se divertir mais com a coleção *Álbuns do Xaxá*? Os filhos ou os pais, por exemplo?

Se você não os achar em livrarias ou papelarias, peça-os diretamente a esta Editora. Cada um custa Cr$ 1,00. E a relação completa é: 1) Animais Selvagens; 2) O Mundo das Aves; 3) 1, 2, 3 (números); 4) Meus Brinquedos; 5) Animais Domésticos; 6) ABC (letras).

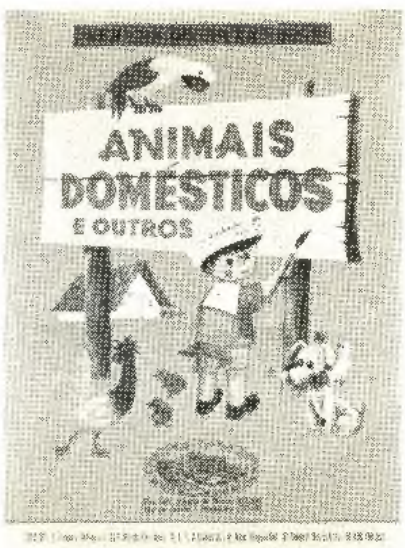

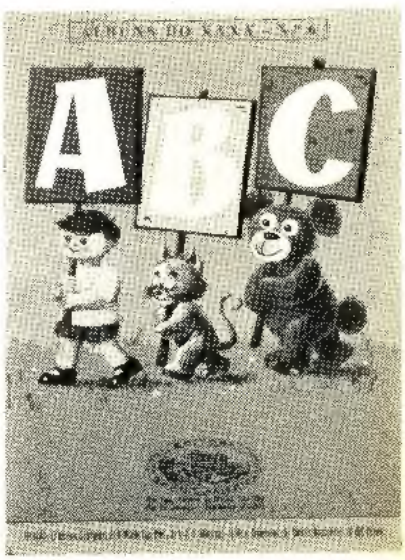

BATMAN (Edição especial em cores)

Propriedade da Editora Brasil-América (Ebal) S.A. ● Diretor-Presidente: Adolfo Aizen ● Diretor-Gerente: Paulo Adolfo Aizen ● Diretor-Secretário: Naumim Aizen ● Diretor-Industrial: Fernando Albagli, Escritório, Redação e Oficinas: Rua Gen. Almério de Moura, 302-320 — ZC-08 — Telefone: 264-6212 (rede interna) — Telex-Rio 031-764 (para Ebal) — São Cristóvão — Rio de de Janeiro (GB). Distribuidores na Guanabara: Dist. de Jornais e Revistas Tupi, Rua da Constituição, 5. Distribuidores em S. Paulo, Capital: Agência Modesto, Viaduto Santa Ifigênia, 277. Distribuidores para o interior: Editora Brasil-América (Ebal) S.A.

© Copyright 1973, por National Periodical Publications, Inc. Todos os direitos reservados.

http://cacauvira.blogspot.com/

Batman, o homem que nunca matou... usando uma arma? Que mudança é essa?
ZHIP
TZING
Vou até lá! Protejam-me!

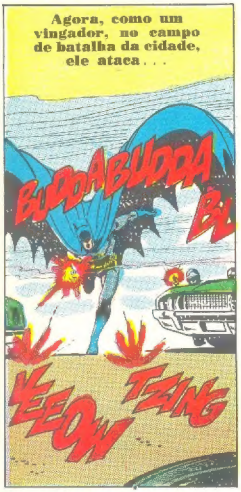
Agora, como um vingador, no campo de batalha da cidade, ele ataca...
BUDDABUDDA
BU
YEEOW
TZING

Batman vem atrás de nós!
Vamos pegá-lo quando passar pelo caminhão em chamas!

Saltou sobre ele!
Agora, fogo!
Sumiu! Esconde-se na fumaça!
BUDDA
POW
Continue atirando! Deve estar por perto!
4

Logo depois...
BUDDA
CRASH
Rendam-se
Batman! Atrás de nós!
Resistam!
Sim, largaremos as armas... assim!
HISTÓRIA: BOB HANEY
DESENHOS: TIM APARO
QUE...?
AAAUUGHHH
POW
A morte, no momento preciso. Mas os fatos mais estranhos estão para vir, quando Batman encontrar um velho aliado. Ele dará...
UMA SEGUNDA CHANCE PARA O DESAFIADOR?
5

Obrigado, Comissário!
Muito bem, guardas! Revistem todos!
Puxa, envelheci dez anos com aquele ataque louco, Batman!

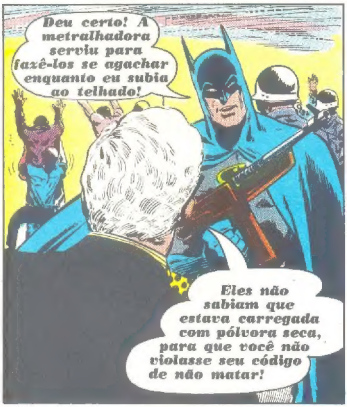
Deu certo! A metralhadora serviu para fazê-los se agachar enquanto eu subia ao telhado!
Eles não sabiam que estava carregada com pólvora seca, para que você não violasse seu código de não matar!

Como pode manter um código tão tolo contra os criminosos de hoje? Antigamente, os bandidos tinham alguma honra... estilo...
Por falar em antigamente, veja quem temos aqui... Waxley Doyle!

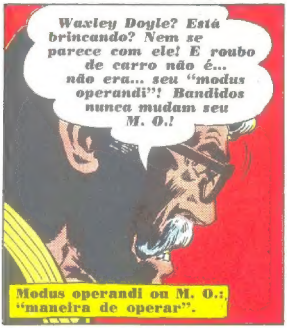
Waxley Doyle? Está brincando? Nem se parece com ele! E roubo de carro não é... não era... seu "modus operandi"! Bandidos nunca mudam seu M. O.!
Modus operandi ou M. O.: "maneira de operar".

Só um sujeito usava aquele truque de jogar a arma para a mão esquerda... Waxley Doyle! Meu sentido de morcego diz que é ele!
!
6

Mas Doyle sumiu! Foi dado por morto numa guerra de quadrilhas!

Talvez quisesse que pensassem assim, Comissário!

Depois, no necrotério de Gotham, para onde vão os azarados...

Mac, quero um exame completo neste! Não se esqueça!

Certo, Batman!

WHRRAAAAAEEEEEEEEEE

Agora, nos corredores....

Ainda não entendi o que pretende!

Apenas isso! Verificando os registros da Polícia Federal sobre os M. C. e presos da lista dos dez mais procurados...

M. C.: Criminosos ou acidentados, recolhidos aos necrotérios.

...muitos parecem não ser o que se supunha! Tenho um palpite de que algo está acontecendo no submundo...

Batman! Comissário!

Fiz um exame completo do cadáver e achei novo tipo de cabelo implantado, novo tipo de dentadura postiça... e sinais de operação plástica!

7

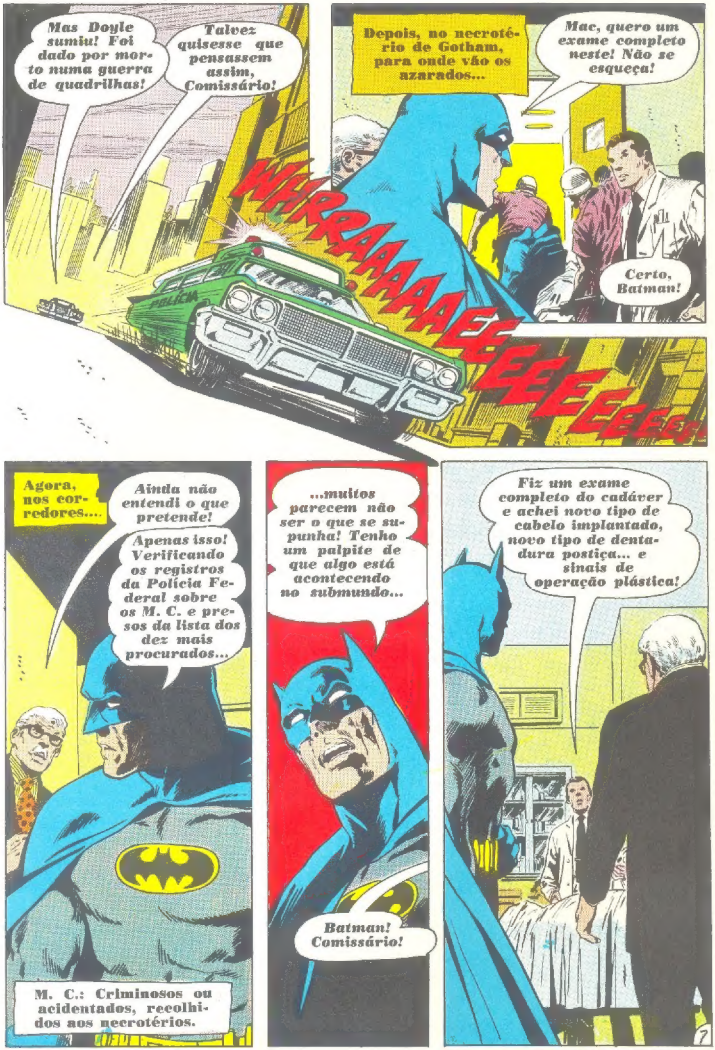

...E Batman parte...

Dois dias depois, na ilha de Cornucópia.
Retiro Pigmalião, ilha onde se pode comprar juventude e saúde... ou, ao menos, simular...
Bem-vindo ao paraíso, Senhor Howard Sanford! Sou Lilly Lang, instrutora para uma nova vida...
Sua cabana particular é por aqui!
Um... dois... três! O sofrimento dá saúde! Um... dois... três!
Logo será um novo homem... apesar do velho não ser nada mau!
Obrigado, Senhorita Lang! Não esperava ver uma mulher aqui!
Que garota! Quem é o sujeito?
Richie Wandrus, seu namorado!
Para onde estão indo?
Uma seção proibida do retiro... a não ser para hóspedes especiais!
9

Nos dias que se seguem, o hóspede (na realidade, Batman) entra num ritmo extenuante...
Wandrus, hem? Olhei sua ficha e sei que cuida de fraudes e extorsão!
Ele e Lilly podem estar restaurando os criminosos!
Naquela parte "proibida" deve realizar as operações! Mas, como chegar até lá? A ponte é vigiada!
Está em boa forma, Senhor Sanford! Que faz aqui?
Ah... gosto de manter a forma! Preciso disso para minha vida de negócios!
A noite...
Tentarei chegar lá pela parte mais estreita da ilha! Poderia ir como Batman, mas estragaria tudo!
Preciso de provas, para levar ao tribunal... e isso exige métodos sutis!

Primeiro, um salto "sutil" sobre a cerca...
CRAK
CHUK
Após...
Lamento o que houve Sanford... mas este lado é particular!
Desculpe-me, Senhorita Lang! Bebi demais e resolvi tomar um banho noturno...
Uma regra importante aqui é a que proíbe beber!
Saúde e bebida não se misturam!
Lamento, mas terá que nos deixar!
Estraguei tudo! Preciso de um espião invisível... e conheço um!
Dias depois, em outra cidade...
Hum.. Que anúncio estranho!
Se você tem a marca de Boston e deseja morcegar minha Liga comunique-se com
Não tão estranho, velhote! É uma mensagem especial para mim... o Desafiador!

O Desafiador... que habita a Terra, sem ser notado!
Batman precisa de mim, em Gotham, rápido como um fantasma... e irei até lá!
Ele já foi Boston Brand, que desafiava a morte, diariamente, no trapézio de um circo... até que uma bala assassina o atingiu...
Então não achou nada no retiro, Batman! Talvez esteja errado!
Acho que não Comissário!
Agora, capaz de comunicar-se apenas penetrando em um corpo vivo, o espírito imortal atende ao amigo...
Olá, Batman! Que houve?
Desafiador! É muita ousadia... se apossar do corpo do Comissário!
Ouça, Vou colocá-lo a par...
Pouco depois...
Então quer que eu penetre no corpo desse Richie Wandrus? Sim, será divertido, mesmo sendo ele um...
...bandido!
Vejo-o no avião da meia-noite. Agora, tenho um encontro!
Ummmh! Fiquei tonto de repente! Preciso ir ao médico...
12

Encontro? Que tipo de encontro terá o Desafiador?
Hum... Este cheiro... estes aplausos...
Mas os aplausos não são para mim... são para ele!
Bolas! Não devia vir aqui!
Mas, quando ele ia deixando o circo, onde outrora foi o astro do trapézio...
Continua petulante, hem, Boston, meu filho?
Vashnu! Se pode ver-me... ouvir-me... está em contato direto com o chefão... o próprio Rama Kushna!
Sim, Boston! É o Grande que fala agora com você, através de minha língua!
Rama Kushna, o espírito do Universo, que deu ao Desafiador o poder de andar na Terra, após a morte...
Fale, Rama! Diga a Boston o que ele quer ouvir! Há alguma esperança... um fim para esse meu estado solitário?...
Ele está em transe! Logo saberei!
Ouça-me, filho... Um homem, um espírito apaixonado, só obtém aquilo que deseja ao perdê-lo! Pois não é o amor mais forte do que a morte?
13

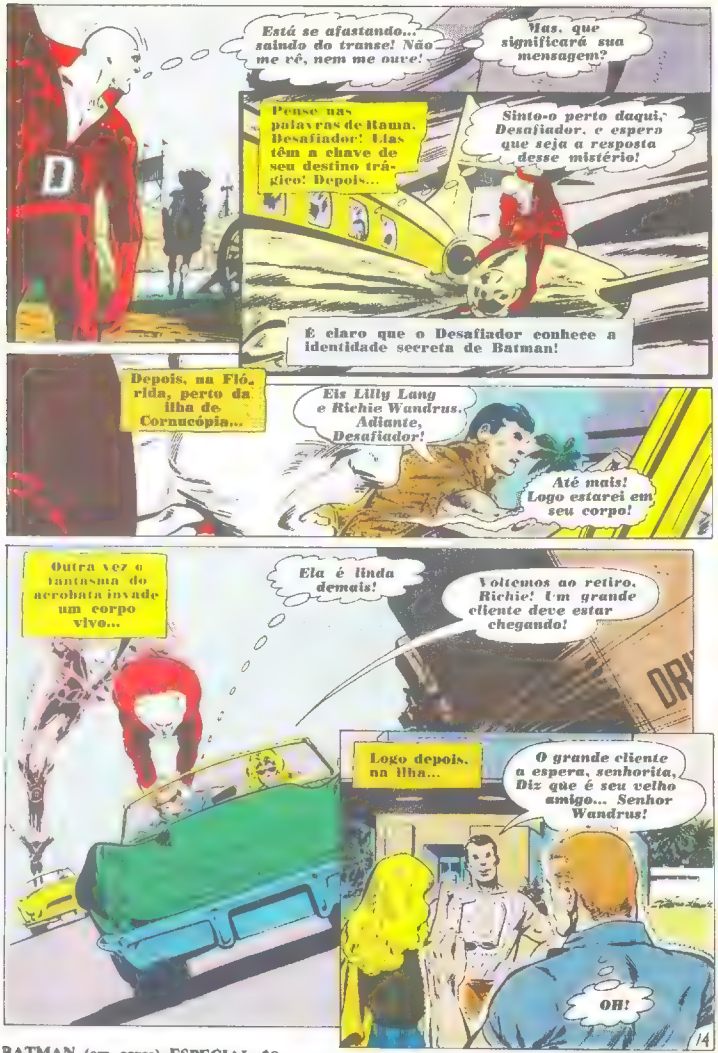
Está se afastando... saindo do transe! Não me vê, nem me ouve!
Mas, que significará sua mensagem?
Pense nas palavras de Ituana, Desafiador! Mas têm a chave de seu destino trágico! Depois...
Sinto-o perto daqui, Desafiador, e espero que seja a resposta desse mistério!
É claro que o Desafiador conhece a identidade secreta de Batman!
Depois, na Flórida, perto da ilha de Cornucópia...
Eis Lilly Lang e Richie Wandrus... Adiante, Desafiador!
Até mais! Logo estarei em seu corpo!
Outra vez o fantasma do acrobata invade um corpo vivo...
Ela é linda demais!
Voltemos ao retiro, Richie! Um grande cliente deve estar chegando!
Logo depois, na ilha...
O grande cliente a espera, senhorita, Diz que é seu velho amigo... Senhor Wandrus!
OH!

Agora, "encarnado" em Richie, o Desafiador penetra nos domínios secretos...
Fotocopiadoras, impressoras... e moldes roubados do Governo! Batman está certo!
Criminosos com novas identidades precisam de novas certidões de nascimento e outros documentos!
E aqui recebem documentos "verdadeiros"!
Instruções em novas armas e karatê! Caramba!
E, na porta de uma sala de operações...
Quem é o freguês de hoje, doutor?
Quer saber?
O maior traficante de heroína de Marselha! Seu rosto é conhecido!
Assim, temos que lhe dar um novo!
Se quiserem falsificar cheques, passem a estudar caligrafia... a arte de escrever.
Afinal, no gabinete de Lilly Lang...
Richie! Há quanto tempo! Aqui estou eu... pronto para o tratamento, a segunda chance!
Oh... Olá, amigão! Esta boneca lhe dará a segunda chance!
Lilly, este é Holt Granigan!
15

Muito bem, belezoca, que pode fazer por mim? Estou "queimado"! Toda a Polícia me conhece!
Senhor Granigan, quando acabarmos, nem sua mãe o reconhecerá!
Enquanto isso, descanse até nos aprontarmos!
Ainda bem que Batman me mostrou a lista dos procurados! Granigan é o primeiro!

Quando o fugitivo sai...
Ele pagará bem por outra chance... mas chega de negócios!
Beije-me!
Sim!

Pela primeira vez, em curto período que parece uma eternidade, Boston Brand (o Desafiador) sente os lábios de uma mulher...

Richie, querido... Esse beijo foi diferente... mas gostei!
Foi diferente para mim também! Diferente de tudo, quando estava vivo... mas não devo deixar que desconfie!

Nos dias que se seguem, o Desafiador interpreta seu novo papel...
14

Com uma pequena câmara oculta, ele vai registrando tudo o que vê de interessante...
Certa manhã...
Aonde está indo? Tenho grandes planos para nós!
Tenho um compromisso no continente, com um assaltante de bancos!
Volte logo! Mais alguns clientes e poderemos dar apo-sentar!
Numa casa de pescadores...
Será que não foi seguido. Desafiador? Precisamos de algo além deste filme!
Um fantasma escondido num corpo não é exatamente uma prova para um tribunal!
Uma gravação colocará Lilly na prisão até ficar velha!
Sim, claro... mas seria uma pena... com toda aquela beleza...
Espere! Não se pode ser sentimental com criminosos! Não se esqueça disso!
Não... Você sabe que mortos não têm sentimentos...
É melhor voltar ao retiro! Vejo-o depois!
A noite...
Que houve, Richie? Zangado por perder aquele grande freguês?
Não, estava pensando... Por que esperar mais? Por que não damos o fora já? Temos bastante dinheiro!
Essa não, Demolidor!...

Quero deixar esta vida... mas só o farei quando tiver dinheiro para viver muito bem... para sempre!
Mas é sempre arriscado! Há "tiras"!
Um deslize, e estamos perdidos! Talvez até já saibam!
Paciência, querido! Nunca fui tão feliz! Você tem sido tão gentil ultimamente!
Você também é maravilhosa!
Alguns dias depois...
Por que a demora, Desafiador? Já deveria ter mais provas para prendermos Lilly!
Preciso... de tempo, Bruce! Ela é muito esperta!
Sim... até fez com que você se apaixonasse!
HEM?
Está bem... E se for verdade? Ela dá às pessoas uma segunda chance! Um morto pode entender e simpatizar com isso!
Às pessoas? Ela faz isso com bandidos, para continuarem a aterrorizar a sociedade!
Está bem, está bem! Mas, no fundo, ela quer levar uma vida honesta!
Façamos um acordo! Se conseguir que ela abandone tudo e feche o retiro, isso o satisfará?
Nada de acordos! Quero as provas e isso inclui Lilly!
E se eu disser a ela quem você é, na realidade?
Continuará amando um fantasma?
Ora... Você tem um coração de pedra!

Depois...
Batman ameaça minha segunda chance... a de levar outro tipo de vida! Não deixarei que o faça!
Lilly! Querida, quero lhe contar algo...
Minutos depois, após a revelação...
É... incrível... Estive apaixonada... por um fantasma?
Isso... explica tudo!
Não deveria ter-lhe contado! Agora, sentirá repulsa!
Não, mas foi tão surpreendente! Eu o amo, Boston Brand... mesmo sabendo que se apossou do corpo de Richie Wandrus!
Você é o homem que desejo!
Oh, Lilly... você salvou a vida de um morto!
AH! AH! AH!
Ria, Desafiador! Alegre-se, pois merece isso!
Não contarei por que me apossei de Richie... até convencê-la a largar tudo!
Na manhã seguinte, na cabana de pesca, onde Bruce (Batman) Wayne passa o tempo...
A prova contra Lilly sumiu! Coloquei-a aqui para conservar o filme!
As janelas são trancadas, por causa do ar condicionado... A porta está fechada!
O Desafiador! Foi ele! Por isso que sinto ter passado uma noite cansativa!
Ele atravessou a parede, penetrou em meu corpo e levou o filme! Que erro usar aquele fantasma apaixonado neste serviço!
Agora, tenho de fazer tudo!
19

Pouco depois, na parte privada do Pigmalião...
Eddie! Toalhas limpas! Eddie!
Hum, acho que não está! Vou deixá-las aqui!

Não foi uma forma elegante, mas funcionou!
Agora, reunirei provas, mas preciso de disfarce!

Estas roupas são de Whitey Blaine! Outro bandido que veio se reformar!
Tentarei passar por ele!

Mas, quando Batman assume seu novo papel...
Ei, você! Que faz aqui? Qual o seu nome?
Ah... sim! Sou Whitey Blaine!

Boa, Charlie! Quem quer que seja ele não sabe que Blaine morreu do coração esta manhã, na mesa de operações!

E logo...
Quem é ele? Conhece-o, Boston?
Nunca o vi, boneca! Talvez algum hóspede curioso ou um repórter!
Você é tolo, Bruce! Surgir agora para estragar tudo!
20

Nem uma coisa, nem outra! É um espião!
Por que tentou passar por Blaine? Bem, azar o dele!
Chamou-me, Lilly?
Sim, tenho uma nova identidade perfeita para Granigan!
Este curioso... Deve ser um "tira"!
Muito bem! Ele deixa sua identidade de inimigo público...
...e se torna um policial! Formidável, Lilly!
Ponha nele as características de Granigan! Deve sair rápido daqui!
Sua voz... se tornou fria! Seus olhos brilham de fúria!
Querida, não gosto disso! Se for um "tira", é melhor darmos o fora!
Não! Não deixarei agora esta mina de ouro! Quem for...
...vai morrer!
Ela não sabe que é Bruce Wayne, o grande Batman! Preciso continuar a farsa! Não quero que saiba que espionei!
Algum tempo depois, num bairro do continente...
É este o local! Agora vamos embora! Ele está despertando!
21

E, quando o carro se afasta...
Que houve? Como vim parar aqui? Só me lembro de ter levado uma pancada...
Há uma loja adiante! Pedirei ajuda...
Mas, aproximando-se dali...
O telefonema anônimo disse que Holt Granigan foi visto nesta área! Talvez fosse um trote...
Não foi trote! Lá está ele!
A lista diz que anda armado... e devemos atirar ao vê-lo!
Vai puxar o revólver! Atire!
Policiais! O que preciso!
POW
Estão atirando... em mim?
Oh, meu ombro...
POW
Preciso penetrar nele... rápido!
POW
Então, quando o [illegible] penetra no corpo do intrigado Bruce Wayne...
ZUNG
Bruce não sabe que está com o rosto de Granigan... e os policiais não vão ouvir explicações malucas!

Logo, após perder-se no meio de uma paisagem tropical...
O ombro está mal! Wayne terá que ir para um hospital!
Preciso retirar esta maquilagem, antes que o agarrem!

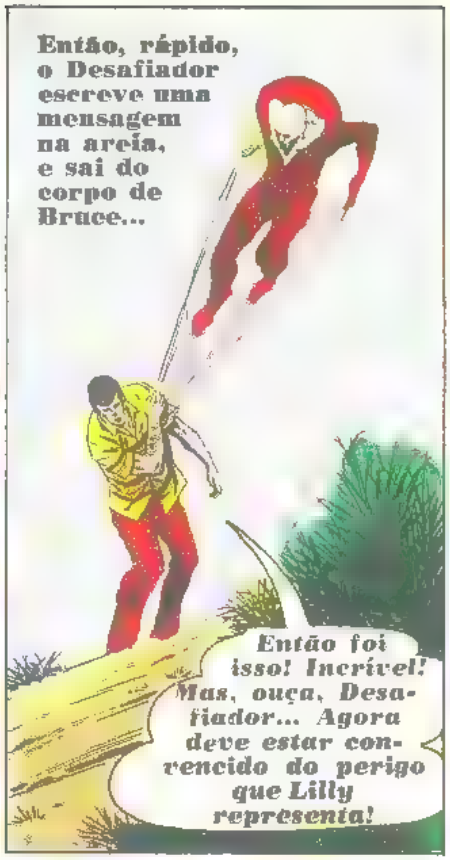
Então, rápido, o Desafiador escreve uma mensagem na areia, e sai do corpo de Bruce...
Então foi isso! Incrível! Mas, ouça, Desafiador... Agora deve estar convencido do perigo que Lilly representa!

Pare de se iludir e entregue-a à Justiça! Desafiador, sei que está aí...
Parei de ouvir, Bruce! Cuide de seu ombro! Tenho um encontro com meu outro corpo!

Novamente, o fabuloso espírito de Boston Brand realiza um vôo e...
A tempo! O soporífero que tomei como Richie Wandrus perde o efeito!
Não quero que volte à sua vida, agora que tenho uma chance de viver em seu corpo!

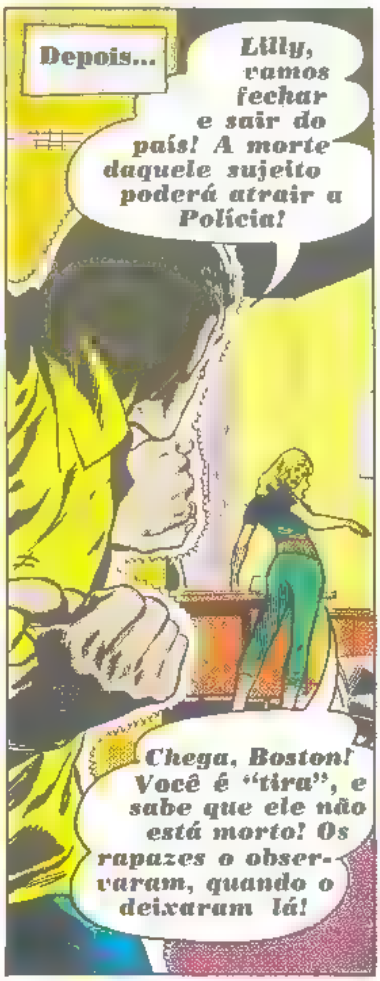
Depois...
Lilly, vamos fechar e sair do país! A morte daquele sujeito poderá atrair a Polícia!
Chega, Boston! Você é "tira", e sabe que ele não está morto! Os rapazes o observaram, quando o deixaram lá!

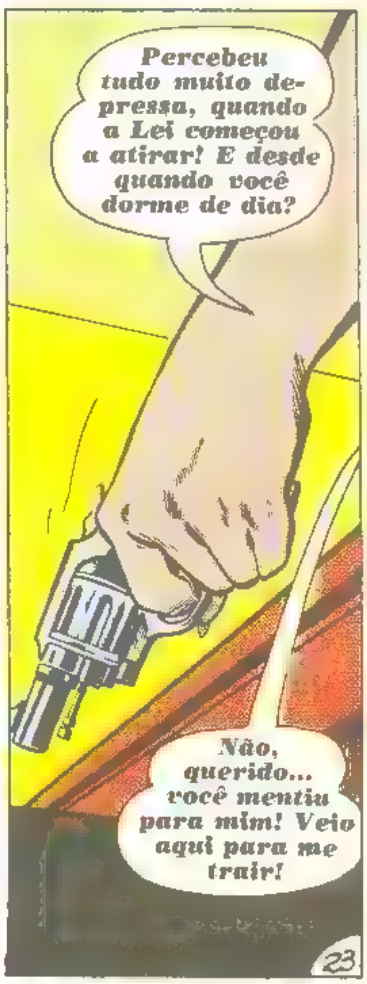
Percebeu tudo muito depressa, quando a Lei começou a atirar! E desde quando você dorme de dia?
Não, querido... você mentiu para mim! Veio aqui para me trair!
23

Está bem, admito... mas tudo é diferente agora! Eu a amo, e você me ama! Juntos, teremos uma nova vida e...
Sim, eu o amei, Boston... mas, agora, não confio mais em você! Você me traiu!

E, pelo meu código, traidores devem morrer! Lamento, "amor"!
Não seja tola! Não poderá me matar! Matará Richie!
Quer pôr um homicídio em sua lista de crimes?

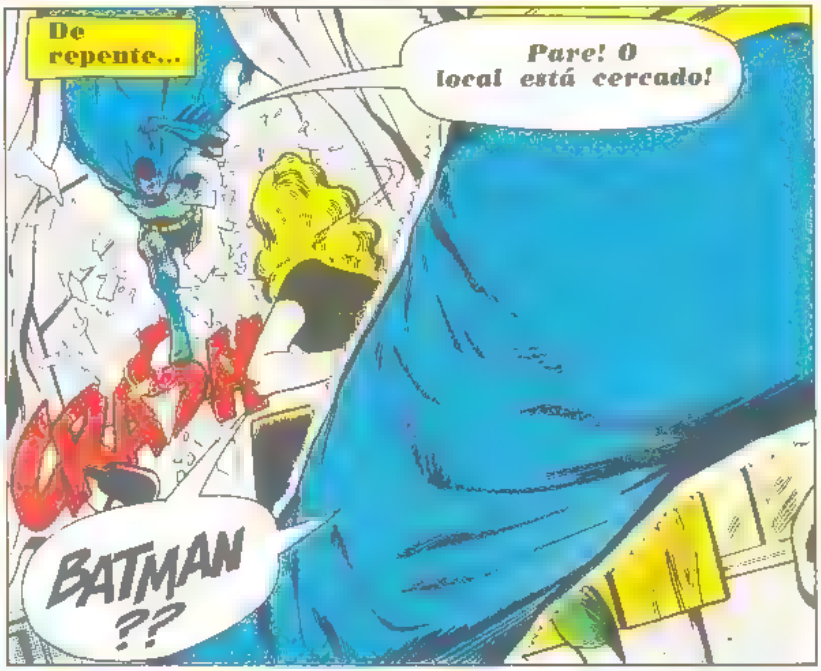
De repente...
Pare! O local está cercado!
CRASH
BATMAN ??

Tive que agir, Boston, antes que você piorasse tudo!
Então, Desafiador, você era o ajudante de Batman!
Nesse caso, você o verá morrer!
Lilly! Não!

Não posso detê-la... será tarde demais! Batman tem razão... Ela é muito perigosa!
Mas, sob sua vida criminosa, acha-se um ser humano solitário...

Em sua memória ecoa outra voz...
Um espírito apaixonado só obtém aquilo que deseja, ao perdê-lo! Pois não é o amor mais forte do que a morte...
É o que significa a mensagem de Rama Kushna!
24

Em seu coração nasce uma esperança.
Se Lilly matar Batman, apodrecerá na prisão!
Se eu a matar, ela se libertará desta vida! Poderemos nos unir para sempre, em espírito!
Adeus, Bat... Uuuunh!
POW
POW
Desafiador!
Tinha que fazer isso... para salvá-la! Agora será minha para sempre! Venha Lilly!
Enquanto a palidez da morte marca o rosto de Lilly...
N-Nada acontece! Ela não toma forma espectral.
Que está acontecendo? Que está...?
Ela esta morta! Você mentiu para mim, Rama!
Você enganou o Desafiador!
Mas, quando o Desafiador deixa o corpo que habitou por muito tempo...
Um momento, Wandrus!
Batman? Lilly está morta? Que houve?
GRUG!
25

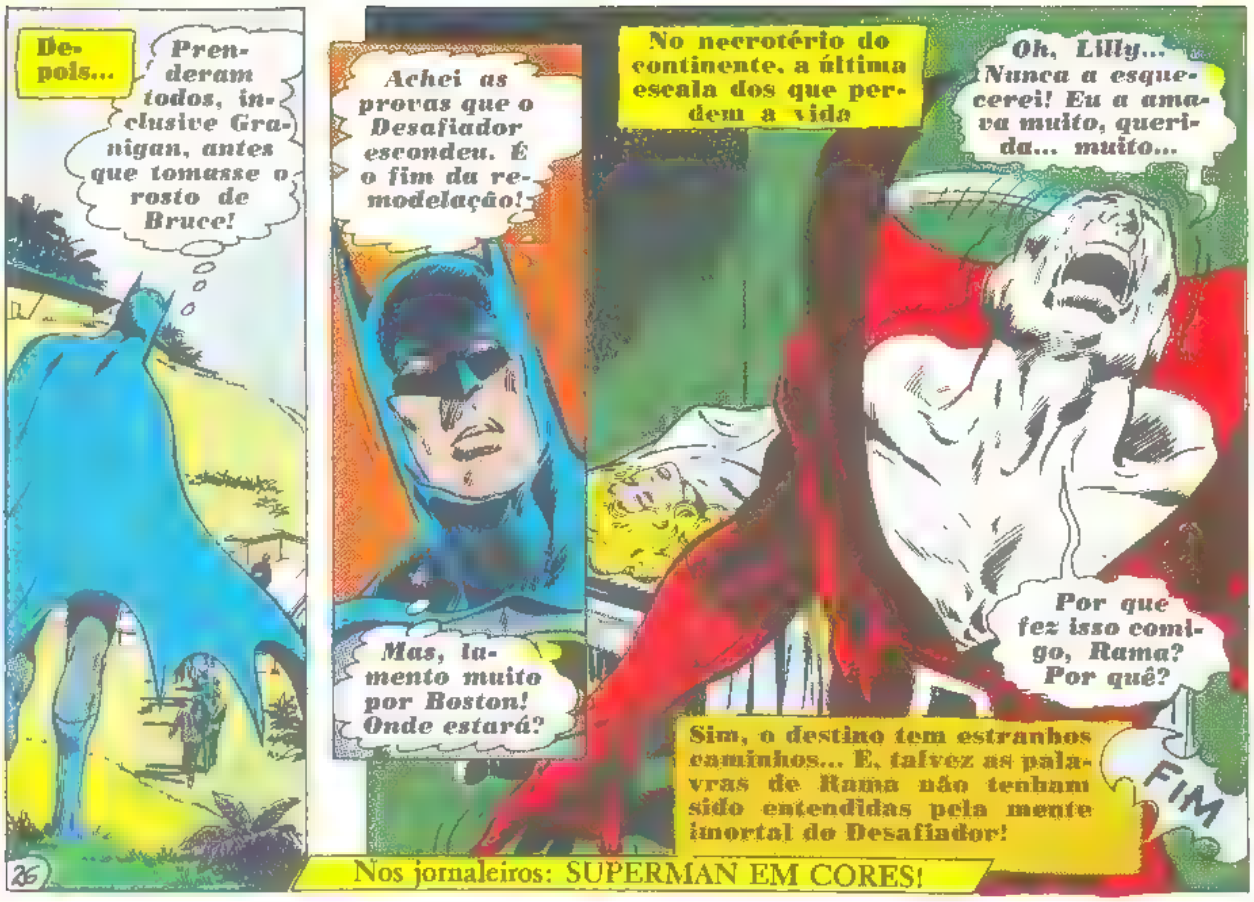

Aprenda judô e karatê lendo a revista

O JUDOKA

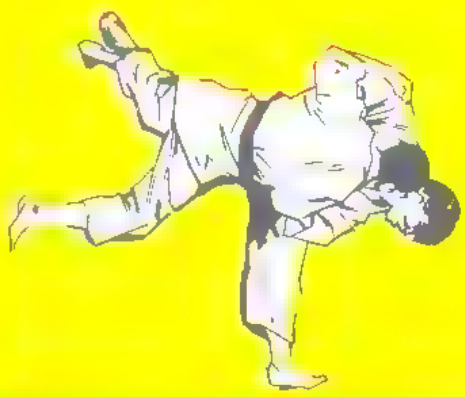

Cada número aumentará os seus conhecimentos sôbre defesa pessoal, oferecendo-lhe um curso completo. Se ainda não o fêz, vá correndo ao seu jornaleiro buscar o seu exemplar de

O JUDOKA

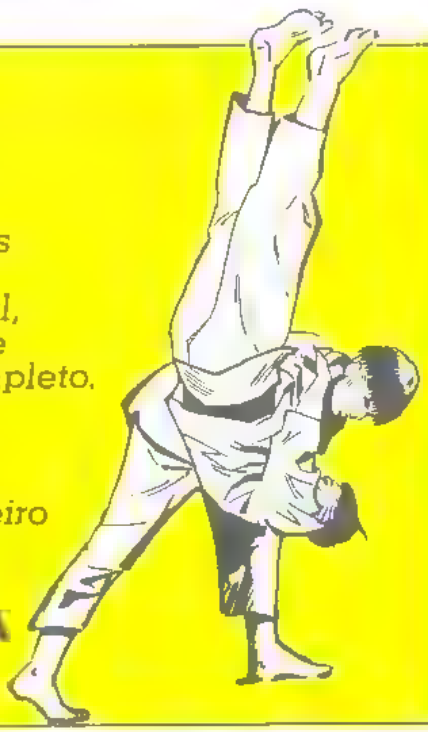

uma coleção de álbuns que lhe será tão útil como os animais são úteis ao homem

CÃO

Mamífero carnívoro. É amigo incondicional do homem: defende-o com bravura e lealdade, bem como a casa, o gado e a caça. De todos os animais, é o mais fiel.

RELAÇÃO COMPLETA

1) Cão; Pombo; Pato; Foca; Jacaré; Abelha; Texugo; Chinchila; Baleia; Urso-branco; Coral; Cutia.

2) Vaca; Ovelha; Galinha; Bacalhau; Cachalote; Pingüim; Cobaia; Marta; Hipopótamo; Ostra; Veado; Gato.

3) Coelho; Cavalo; Porco; Rena; Javali; Lontra; Morsa; Castor; Rinoceronte; Urso-negro; Ouriço; Golfinho.

4) Lhama; Burro; Canguru; Peru; Cantárida; Vicunha; Esturjão; Búfalo-filipino; Cabra; Avestruz; Cisne; Albatroz.

5) Boi; Ganso; Dromedário; Bicho-da-sêda; Biguá; Narval; Iaque; Anta; Lince; Esquilo; Lagosta; Iguano.

6) Elefante; Camelo; Guanaco; Tartaruga; Zebra; Girafa; Toupeira; Alpaca; Arminho; Faisão; Paca; Urso-marinho.

Em Côres!
Capas Plastificadas!
Cr$ 3,00 Cada!

Sr. Gerente da EDITÔRA BRASIL-AMÉRICA LIMITADA
Rua Gen Almério de Moura, 302/320, Rio de Janeiro (ZC-08) Gb

Pelo Serviço de Reembôlso Postal, ao preço de Cr$ 3,00 cada, desejo adquirir, da Coleção UTILIDADES DOS ANIMAIS, o seguinte:

1 2 3 4 5 6
(circule o que desejar)

Nome .....

Rua e N.º .....

Bairro ..... Zona do Correio.....

Cidade ..... Estado .....

(O leitor pagará as despesas do Correio)

Um livro que ajudará os pais a se recordarem sempre do primeiro ano do bebê.

Vendido em embalagem que se transforma em prático e higiênico travesseiro para o bebê.

Cr$ 10,00

- **Em algumas páginas, singelos poemas de Stella Leonardos.**
- **Ilustrações docemente coloridas.**
- ***Brinde*: um marcador de livros, colorido e perfumado.**
- **É vendido com capa em duas cores diferentes, à sua escolha: azul e rosa.**

Sr. Gerente da
EDITORA BRASIL-AMÉRICA
Rua Gen. Almério de Moura, 302/320
São Cristóvão (ZC-08) GB

Pelo Serviço de Reembolso Postal, desejo adquirir, ao preço de Cr$ 10,00, o álbum **Lembrança do Bebê**, com a capa de fundo [AZUL] - [ROSA] (Marque, com um X a cor que você prefere).

Nome .....

Rua e Nº .....

Bairro ..... ZC .....

Cidade .....

Estado .....

(O leitor pagará as despesas do Correio)

O TRIBUNAL DO TEMPO

Uma voz vinda do nada ecoou por toda a Terra, alertando sobre o grande desastre prestes a ocorrer! Mas a voz tentava nos salvar... ou nos destruir?

No dia seguinte, em Chicago, ecoa um espantoso aviso!

EBAL NO CINEMA

Leia na revista O Judoka todos os lances sobre a estréia do primeiro herói brasileiro, em quadrinhos, na tela.

Logo, a voz desaparece. Depois, em Nova Iorque...

Continuando minha mensagem... O asteróide explodirá! Seus fragmentos ficarão em órbita da Terra!

Nova Iorque fica a 750 milhas de Chicago, exatamente a velocidade do som em uma hora! A mensagem estará circundando a Terra?

Em Londres, a 3.500 milhas

A velocidade do som, a voz deveria chegar após cinco horas... Aí está!

A explosão libertará gases venenosos!

Uma hora depois, em Moscou, a 750 milhas...

A voz diz, agora, em russo: "Fiquem em suas casas, e fechem as janelas por uma hora, e estarão salvos! O gás é espesso para passar por frestas!

EMBAIXADA AMERICANA

Finalmente, em Tóquio

A voz terminou sua mensagem! O asteróide explodirá em 24 horas...

Com a mensagem repetida traduzida em todas as línguas, as rádios alertam o mundo

Veja aquele pássaro! É o que aconteceria ao mundo, se a voz não avisasse!

Passado o perigo, o mundo especula sobre o mistério...

De quem seria a voz? Como pôde enviar esse alerta? Como previu o perigo? Ninguém sabe! O mundo quer homenagear esse herói... quando o conhecer!

História do Oeste

(EPOPÉIA-TRI)

A vida de uma família, através dos principais episódios do Oeste norte-americano, contada de forma maravilhosa, em quadrinhos como você nunca viu.

Cr$ 2,50 cada

Numa redação de jornal . .

Quer um emprego, Henry Brown... e eu, um "furo"! Levante o mistério da voz e será contratado!

Devo fazer o que ninguém conseguiu!

Mas Henry Brown não sabe por onde começar...

Como vou achar um homem que ecoou sua voz pelo mundo? Estranho... Pressinto que será ouvido de novo!

O palpite de Henry é certo! No dia seguinte, em todos os aparelhos de TV...

Atenção! A combinação das gravidades dos fragmentos do asteróide movimentarão "icebergs" destruindo cidades costeiras! Destruam-nos com bombas atômicas!

Logo, uma frota internacional descarrega bombas nucleares...

Boa pontaria, Ivan!

Digo o mesmo de você, ianque!

Nisso, Henry Brown sai da cidade. .

Não resisto a esse impulso que me leva a procurar a voz no bosque! E pressinto também que ela surgirá pela terceira vez!

De novo, o pressentimento... Os meteorologistas vêem...

As previsões indicam bom tempo... mas, veja! Nuvens de tempestade surgindo do nada!

Mais fantasticos ainda são os trovões, reproduzindo uma voz humana . .

Alerta final! Os fragmentos do asteróide cairão no mar! Retirem os navios do Pacífico, onde ocorrerá a queda!

"O DESENHO PASSO A PASSO"
Coleção HQ - N.º 4

Seja um ás do desenho, aprendendo-o por meio de histórias-em-quadrinhos. Um método simples, que dá resultado!

Peça-o pelo Reembolso Postal, à Editora Brasil-América

Cr$ 2,00

Quando os meteoros bombardeiam o mar

Nosso navio é o último a sair da área perigosa!

Henry Brown chega ao bosque..

Algo me impele para aquela caverna!

Ele acha um aparelho estranho...

Agora, algo me diz que essa máquina produziu os avisos, através de uma engenhosa acústica eletrônica! Mas... não há ninguém para manejá-la!

Mas, ao examinar a máquina...

Um curto-circuito! Faz-me pensar coisas estranhas...

"Prevejo uma era futura..."

O carro de tempo está pronto, Vor Dex! Agora, pode ir ao ano de 1977, e alertar sobre o asteróide!

Que "furo" para meu jornal, se puder voltar a 1977, e mostrar à Terra como evitar o desastre!

Há algo mais, além de um "furo"! Se conseguir impedir o desastre, mandaremos outros avisos ao passado, sobre grandes desastres!

GRANDE DESASTRE NO ASTERÓIDE EM 1977

Mas poderá o futuro mudar o passado?

É o que veremos, quando retornar mil anos!

MEUS LIVRINHOS

Quatro livros com poemas infantis de Stella Leonardos, referindo se, cada um, a um tipo de animal.

1) CAVALOS
2) CÃES
3) AVES
4) GATOS

Cr$ 3,00 cada

Quando Vor Dex chega a 1977...

Agora, alertarei o... Está tudo vago em minha mente! Não previmos que a viagem ao passado também apaga a memória!

Nossa escrita é diferente! Ninguém entenderá a emergência, se eu escrever avisos! Felizmente, esta máquina superacústica pode amplificar os avisos para todo o mundo! Ligarei o controle automático!

Cada superfita só envia um tipo de mensagem! Ligando o controle de tempo, produzirei três avisos separados... pelas ondas de ar, por sinais de TV... e por uma tempestade artificial! Rápido! Minha memória está sumindo!

Devo... voltar ao futuro... mas não sei onde deixei o carro do tempo... Preciso achá-lo antes que seja tarde...

Quando as imagens mentais desaparecem para Henry, ele começa a procurar...

Será que Vor Dex achou o carro? Não! Lá está, soterrado por uma avalancha! Deve ter perdido a memória, e ficou vagando! Mas, onde está?

"Espere! Faz só uma semana que tive alta do hospital..."

Pobre rapaz! Foi achado no bosque, rasgado, faminto... e com amnésia! Demos-lhe roupas e o nome de Henry Brown, para procurar um emprego!

HOSPITAL DA MISERICÓRDIA

"CINCO POR INFINITUS"
(Edição Monumental)

☆

- A História mais elogiada no mundo inteiro!
- Uma série de aventuras de ficção científica.

Cr$ 1,50

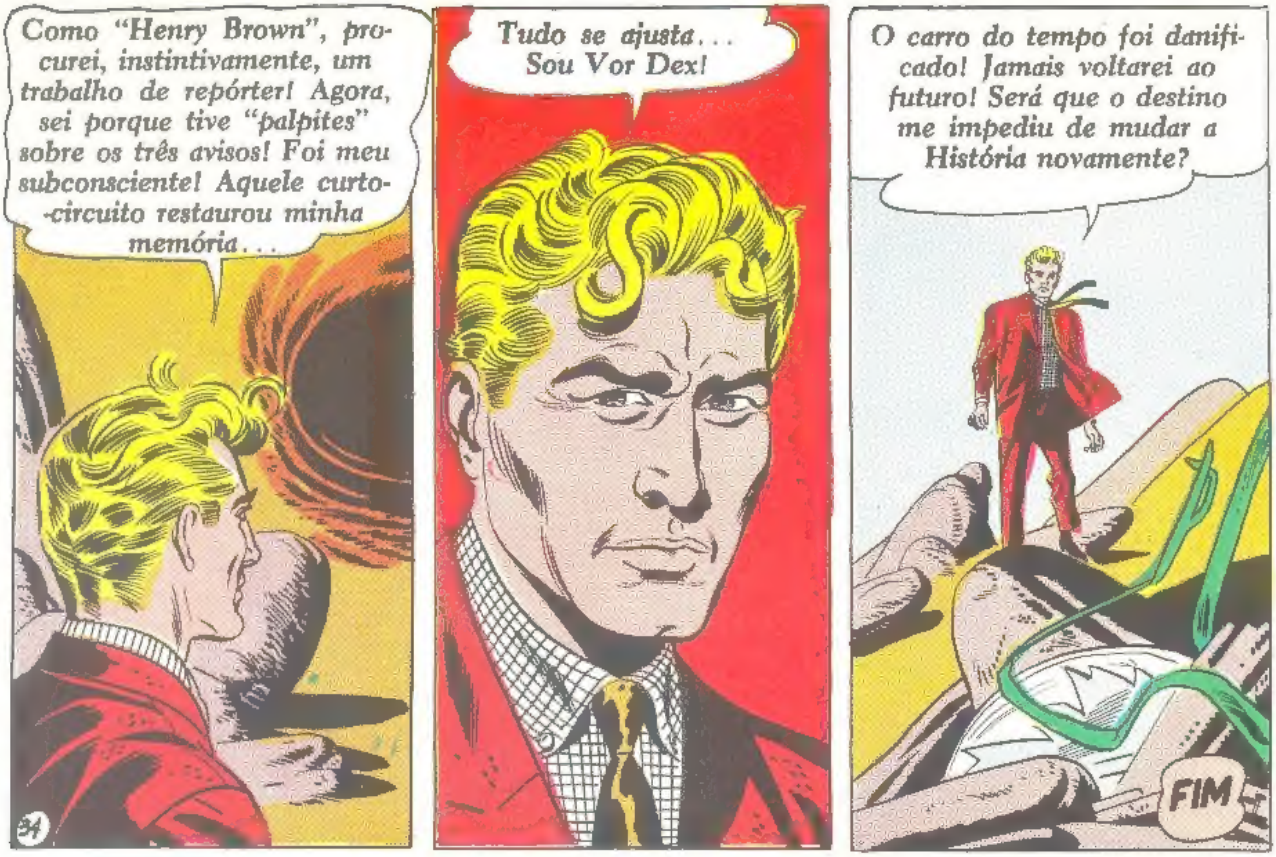

Números Atrasados de Nossas Edições

SÃO PAULO (SP): Agência Modesto
Viaduto Santa Ifigênia, 277

CURITIBA (PR): Casa Prelúdio Ltda.
Rua André de Barros, 436

PORTO ALEGRE (RS): Salvador La Porta & Cia. Ltda.
Rua Sete de Setembro, 531

FLORIANÓPOLIS (SC): Dimaga Jornais e Rev. Ltda.
Rua Tiradentes, 58

A coleção para todas as crianças no início da vida!

Coleção INICIAL

Livros com 8 ilustrações grandes e muito coloridas, que ajudam a criança a aumentar o vocabulário e a perceber o mundo ao seu redor.

A encadernação dos livros é feita de maneira que a criança possa arrancar páginas e depois recolocá-las no lugar certo.

Todos os livros são impressos em papelão ultra-resistente — especial para crianças pequenas.

Grande formato: 19cm X 34,5cm — Cr$ 15,00 cada.

Sr. Gerente da **EDITORA BRASIL-AMÉRICA (EBAL) S.A**
Rua Gen. Almério de Moura, 302/320 — São Cristóvão (GB)

Pelo Serviço de Reembolso Postal, desejo adquirir, da **Coleção INICIAL**, ao preço de Cr$ 15,00 cada, o seguinte:

1	2	3	4

(Marque com um X o que deseja)

Nome .....

Rua e Nº .....

Bairro ..... CEP .....

Cidade .....

Estado .....

(O leitor pagará as despesas do Correio)

Sete histórias que
são uma graça!

COLEÇÃO DOS SETE

- ★ **Textos de leitura bem fácil**
- ★ **Coleção orientada pela Profª Edi Sousa Aguiar Vieira**
- ★ **A coleção só é vendida completa, dentro de uma caixa de acetato, juntamente com 2 minicarros de plástico.**
- ★ **Capas a cor e plastificadas**
- ★ **Ilustrações coloridíssimas**

Sr. Gerente da EDITORA BRASIL-AMÉRICA
Rua Gen. Almério de Moura, 302/320, S. Cristóvão (ZC-08) GB

Pelo Serviço de Reembolso Postal, desejo adquirir a **Coleção dos Sete**, em caixa de acetato, com 2 minicarros de plástico, ao preço de Cr$ 7,00.

Nome .....

Rua e Nº .....

Bairro ..... ZC .....

Cidade .....

Estado .....

(O leitor pagará as despesas do Correio)

Cr$ 7,00
a coleção
completa